

香港流通市場視察ツアー



オプション料金： お一人様 HK\$1,500-

- ・ 15up料金 ※最大35名まで
- ・ お支払いは香港にて現金で御支払をお願いいたします。

～市内視察先～

※視察箇所は次ページよりご参照ください

※各視察箇所を複数班に分かれ、JTB香港スタッフ、およびローカル市場に詳しい通訳士またはガイドによる市場視察を行います。

※9:00am – 3:00pm 集合解散は市内ホテル1ヶ所の想定です

～概要～

コロナ禍においては、渡航が制限されたことにより一般家庭における日本産食産品の需要が大きく増えました。

日本への渡航に制限がなくなった今、以前と同じ需要はあるのか、コロナ前と比べどのような変化が起こったのか。

香港市内の小売店を中心に今の香港における日本産食産品の流通事情を視察するツアーを計画いたしました。

庶民の台所と言われる市場を始め、中間層そして富裕層向けの高級スーパーまでを一日で巡るツアーです。

Don Don Donki -中環-



2020年10月、香港の金融街に2フロア仕様でオープン。
東南アジア仕様のドン・キホーテ『Don Don Donki』4店目となる。
中環店のコンセプトキーワードは『Treasure hunting』。
ジャパニーズウィスキーの品揃えを強化したりと他店と異なるコンセプトを展開。

住所：LG Floor, 100QRC, 100 Queen's Road Central, Central

惠康 wellcome 銅鑼灣 Causeway Bay



地域密着型スーパーマーケット。香港各地に240店舗以上を構える。

Causeway Bay店は他店より広いのが特徴、かつ、24時間営業です。(他店は24時間ではありません)

観光客も多く利用することから、お土産に最適な商品も豊富に揃っています。

店舗によって海鮮コーナーや精肉コーナーが充実している店舗、フルーツ売り場を広くとっている店舗など地域のニーズに合わせ少しずつ品揃えも異なります。

『Parknshop』と『wellcome』が香港の2大・地域密着型スーパーです。

住所：25-29號 Great George St, Causeway Bay

c!ty'super -Times Square-



世界各国の輸入食材、雑貨を販売する香港発の総合高級スーパー。
1996年に香港Causeway bayに1号店をオープン以来、海外から新鮮でハイクオリティな輸入食品を販売し、特にアップー層の香港人、在留外国人に人気。
日本酒の酒蔵と独自契約を行い、専属唎酒師の選定による日本酒販売も行う。

住所：Times Square Basement 1, Causeway Bay

BOWRINGTON ROAD MARKET (鵝頸街市)



Times Square、Hysan Place、SOGOと高級ショッピングエリア街の中心に位置する庶民の台所、街市(wet market)。青果、生鮮食品店舗が軒を連ね、平日、週末問わず賑わうローカル市場です。香港の家庭で好んで食べられている食材、ハラール認証(حلال Halāl)の有名カレー屋など、多国籍な商品や雰囲気をご覧いただけます。

住所：21 Bowrington Rd, Wan Chai

AEON STYLE -Kornhill-

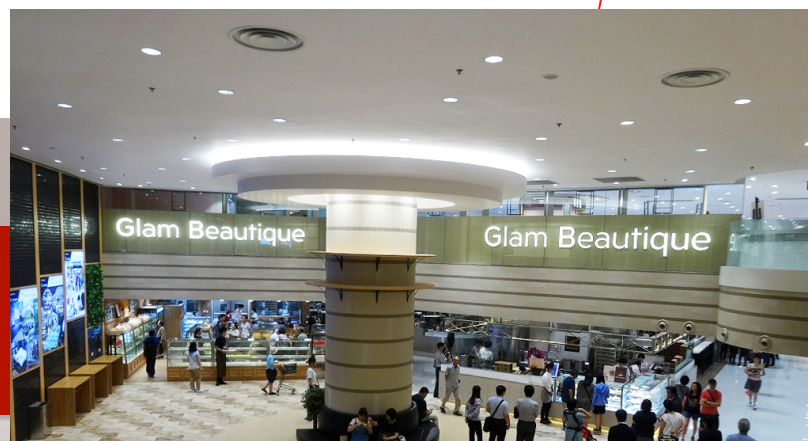

2016年に海外初の『AEON STYLE』としてリニューアルオープンして以来、太古エリアに住む駐在員や香港人で連日賑わう。

同フロアには日本酒、焼酎を多数取り扱うリカーショップ、日本のファストフード店の出店もあり。

利用者の多くはWellcomeとc!ty'superの中間層に位置。

住所：Kornhill Plaza (South), 2 Kornhill Road, Quarry Bay, Hong Kong

昼食（午前中視察後の懇談昼食会）

～阿一海景飯店～

(Ah Yat Harbour View Restaurant)

2013、2014とミシュラン2スター獲得のテラス付き広東レストラン。

ハーバービューと香港シティービューの絶景を眺めながらの飲茶の昼食をご用意いたします

<想定メニュー>

ローストチャーシューと湯葉巻き揚げ、丸ごと鮑入りパイ、点心三種（春巻き・筍入り蒸しエビ餃子・焼チャーシュー入りパン）、干し貝柱と海鮮入り豆腐のスープ、甘酢エビの焼麺、中華菓子

※視察後の懇談会としておりますが、講話いただく講師の方が見つかりましたら昼食を摂りながら、香港への日本食産品インポート事情などをお話いただく予定としております。（確定ではございません）

※諸事情によりレストランが変更となる場合がございます。

※テーブルはホール席利用となり個室ではございません。

住所：29/F, iSquare , 63 Nathan Road, Tsim Sha Tsui

openrice

阿一海景飯店

(Ah Yat Harbour View Restaurant)

2013、2014とミシュラン2スター獲得のデラックス広東レストラン。

ハーバービューと香港シティービューの絶景を眺めながらの飲茶の昼食をご用意いたします

<想定メニュー>

ローストチャーシューと湯葉巻き揚げ、丸ごと鮑入りパイ、点心三種（春巻き・筍入り蒸しエビ餃子・焼チャーシュー入りパン）、干し貝柱と海鮮入り豆腐のスープ、甘酢エビの焼麺、中華菓子

※視察後の懇談会としておりますが、講話いただく講師の方が見つかりましたら昼食を摂りながら、香港への日本食産品インポート事情などをお話いただく予定としております。(確定ではございません)

※諸事情によりレストランが変更となる場合がございます。

※テーブルはホール席利用となり個室ではございません。

住所：29/F, iSquare , 63 Nathan Road, Tsim Sha Tsui